Fuego en el aire

Ritmo africano
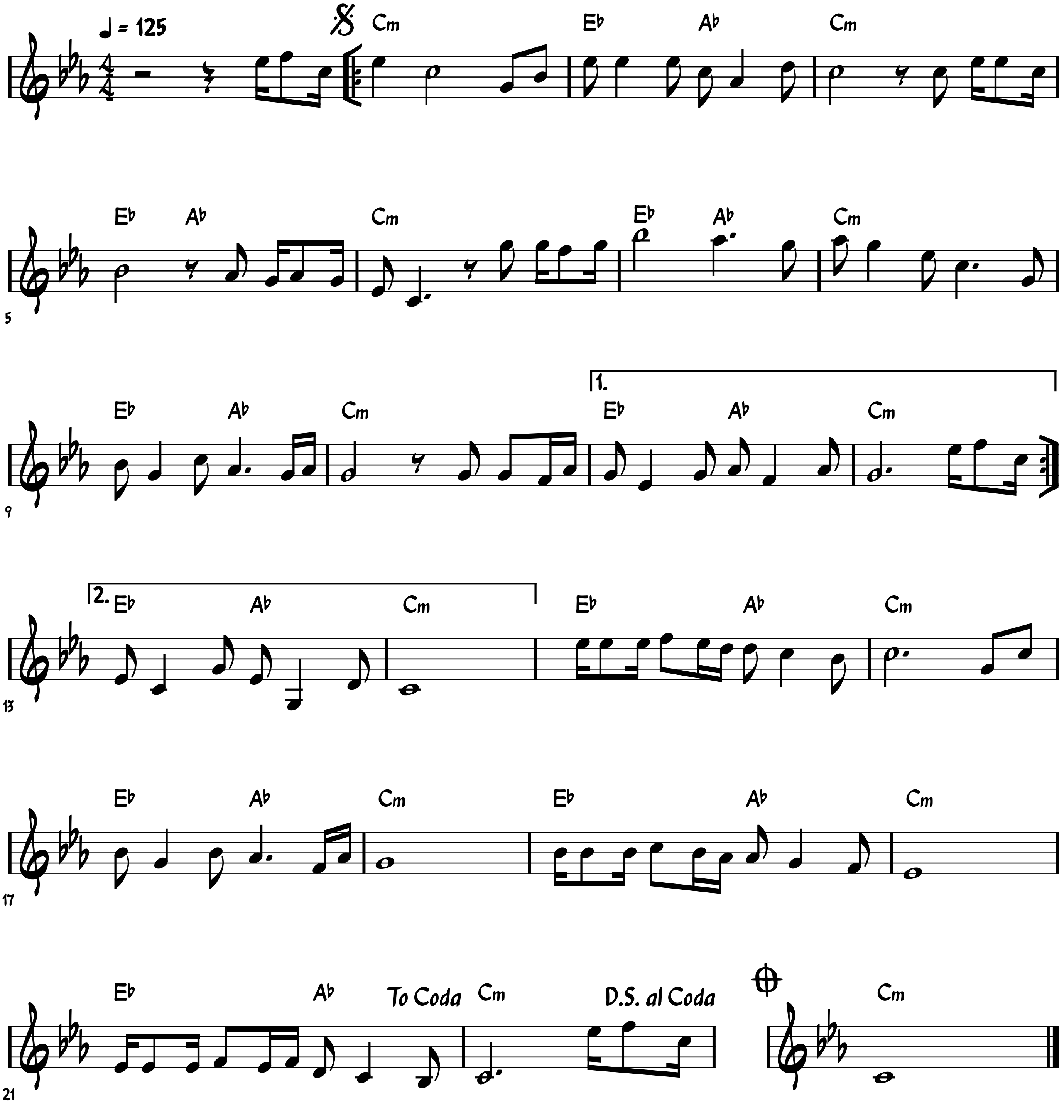
Letra y Música: Juan Carlos Martínez